

**BS Lê Nhĩt Nam -**

**I. ĐĨ T VĨ N ĐĨ.**

So vĩ bĩ nh lý đĩng mĩ ch chi đĩĩ, cĩc bĩ nh lý đĩng mĩ ch chi trĩn ít gĩp hĩn nhĩ u vĩ i sinh bĩ nh hĩ c tĩĩng đĩĩ đĩ đĩng và biĩ u hiĩn lĩm sĩng khĩng đĩĩn hĩn. Tuy nhĩn nguy cĩ cĩ t cĩ t chi đĩĩ vĩ i nhĩng bĩ nh lý nĩy lĩ khĩng thĩp. Phĩ u thuĩ t tĩĩp tuĩn hoĩn đĩĩ u trĩ bĩ nh lý thi u máu mĩn tĩn chi trĩn lĩ phĩ u thuĩ t rĩt ít gĩp, chĩ chi m 4% trong sĩ cĩc phĩ u thuĩ t mĩ ch máu và chĩ đĩĩ c chĩ đĩĩ nh khi đĩĩ u trĩ nĩĩ khoa tĩĩ u và can thiĩp mĩ ch khĩng cĩ hiĩ u quĩ. Theo y vĩn, kĩt quĩ cĩ a phĩ u thuĩ t tĩ o cĩ u nĩĩ tĩĩp tuĩn hoĩn chi trĩn tĩĩng đĩĩ tĩ vĩ i tĩ lĩ cĩ u nĩĩ cĩn thĩng sau 2 nĩm lĩ 60 – 90%. Chĩng tĩĩ bĩ cĩc trĩĩng hĩp đĩĩ u trĩ thĩn cĩng thi u máu mĩn tĩn chi trĩn bĩng phĩ u thuĩ t tĩ o cĩ u nĩĩ, tĩ đĩ đĩĩ chi u vĩ i y vĩn, đĩĩ a ra cĩc chĩ đĩĩ nh trĩn lĩm sĩng và theo đĩĩ kĩt quĩ đĩĩ u trĩ.

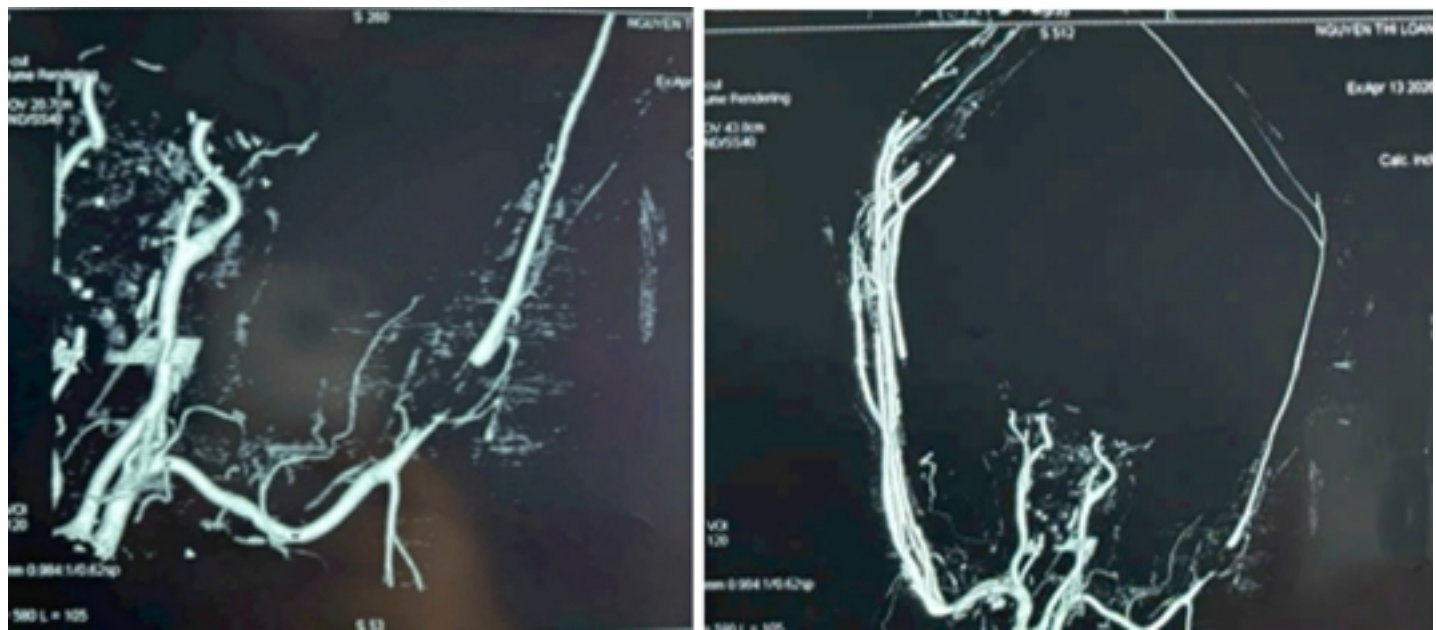

[Xem tĩĩ đĩĩ](#)