Bs Tr□n Qu□c Chi□n - Ngu□n: Abeloff's Clinical Oncology, 4th ed.

A/ TÓM L□□C CÁC V□N Đ□ CH□ Đ□O

I/ T□N SU□T VÀ D□CH T□ H□C

-T□n su□t chính xác c□a h□i ch□ng ly gi□i kh□i u ch□a đ□□c bi□t rõ; t□n su□t trong u lympho không hodgkin đ□ cao x□p x□ 40%.

-H□i ch□ng ly gi□i kh□i u th□□ng g□p nh□t liên quan v□i b□nh b□ch c□u lympho và u lympho không hodgkin đ□ cao; tuy nhiên, nó đã đ□□c quan sát th□y □ nhi□u kh□i u đ□c và b□nh v□ máu ác tính.

-H□i ch□ng ly gi□i kh□i u đã đ□□c quan sát th□y khi đi□u tr□ hóa tr□, corticosteroid, x□ tr□, các tác nhân n□i ti□t, và nh□ng đi□u ch□nh đáp □ng sinh h□c. H□i ch□ng ly gi□i kh□i u có th□ r□t hi□m x□y ra m□t cách t□ phát tr□□c khi kh□i phát đi□u tr□.

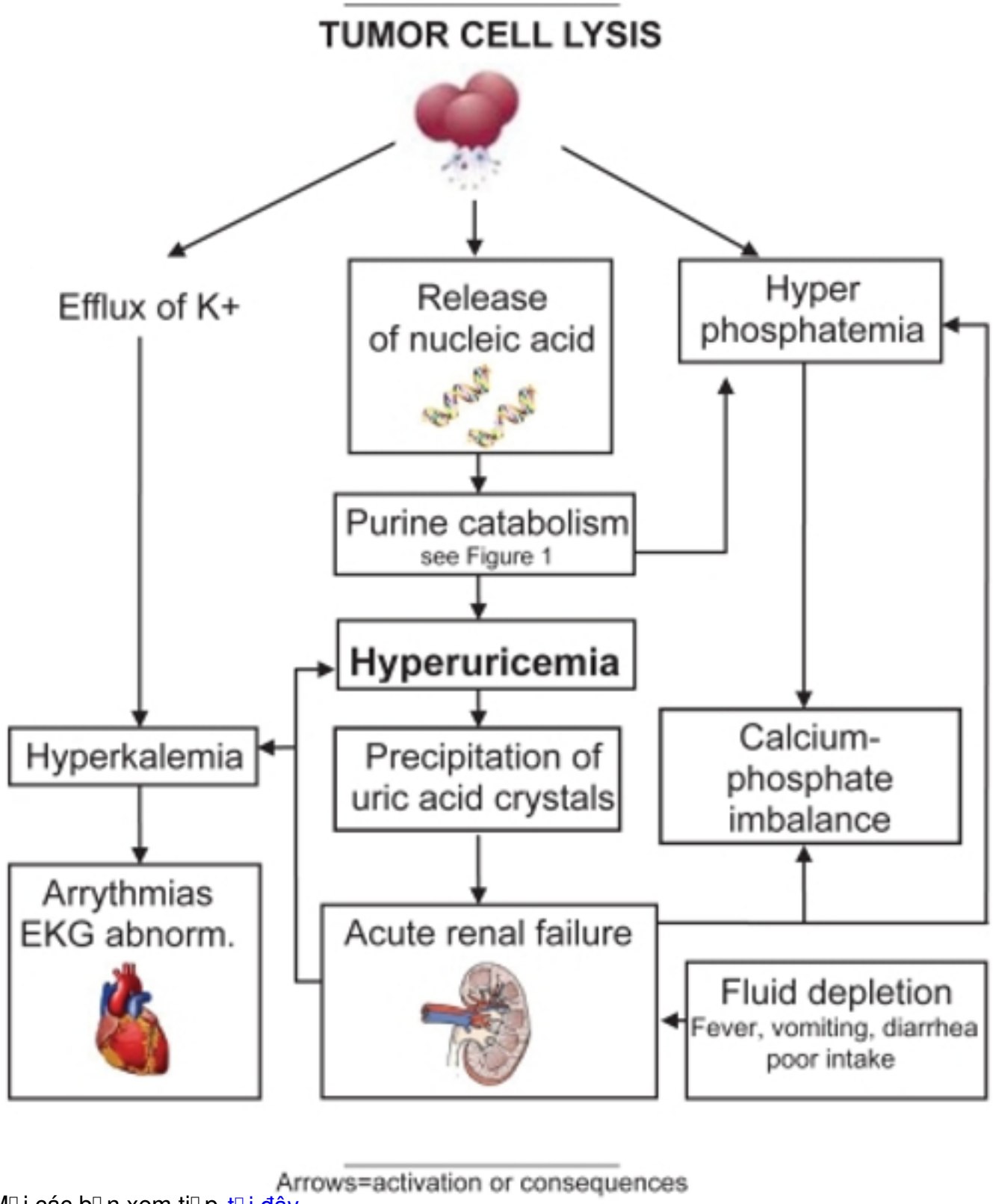

M□i các b□n xem ti□p [t□i đây]