CN Trình Th□ Di□m Trinh – Khoa Vi Sinh

Chlamydia trachomatis (C.trachomatis) là m□t lo□i vi sinh v□t trung gian gi□a vi khu□n và virus. S□ dĩ có hi□n t□□ng này b□i h□ th□ng gen di truy□n c□a C.trachomatis có th□ x□p vào nhóm virus, cũng có th□ x□p vào nhóm vi khu□n. C.trachomatis c□ trú và gây b□nh t□i c□ quan sinh d□c c□ nam l□n n□. Đây là m□t căn b□nh đ□□c y t□ Hoa K□ khuy□n cáo là đ□ng hàng đ□u trong các b□nh nhi□m khu□n qua đ□□ng tình d□c trong ba năm g□n đây t□i qu□c gia này và có xu h□□ng ngày m□t gia tăng trên toàn th□ gi□i. Theo T□ ch□c Y t□ Th□ gi□i □□c tính hàng năm có kho□ng 90 tri□u tr□□ng h□p nhi□m C.trachomatis đ□□c phát hi□n. T□ l□ nhi□m vi khu□n này □ ng□□i l□n t□i Nam Thái Bình D□□ng là 73%, Papua New Guinea là 20%, Nh□t B□n 7,0%, Vi□t Nam 2,3%, Senegan 7.0%.

V□n đ□ nhi□m khu□n do C.trachomatis m□i đ□□c chú ý □ Vi□t Nam trong kho□ng vài năm g□n đây. Các xét nghi□m kh□ng đ□nh b□nh cho đ□n th□i đi□m v□n còn ph□c t□p và đ□t ti□n, không ph□i c□ s□ y t□ nào cũng th□c hi□n đ□□c. M□t vài nghiên c□u đ□a ra t□ l□ t□ 1-30% các tr□□ng h□p đ□n khám ph□ khoa nghi do ra d□ch đ□□ng âm đ□o b□t th□□ng. T□ l□ này cũng đáng quan tâm vì trong đ□i ng□□i ph□ n□ cũng ph□i vài l□n có nh□ng d□u hi□u ra d□ch b□t th□□ng nh□ v□ yđ□□ng âm đ□o .



Một số biểu hiện của bệnh Chlamydia trachomatis

Tri□u ch□ng b□nh r□t m□ nh□t. C□ nam và n□ đ□u th□y ra d□ch b□t th□□ng, nh□ng không rõ ràng, không gây quá khó ch□u, làm ng□□i nhi□m b□nh không đi khám. Đ□c bi□t □ n□ ch□ th□y ra m□t chút ít d□ch h□i đ□c, có th□ tr□ng đ□c ho□c vàng đ□c. D□ch này không gây mùi khó ch□u. Khi v□ sinh thông th□□ng th□y đ□, t□o c□m giác nh□ do ch□ đ□ v□ sinh không th□□ng xuyên gây ra. Các xét nghi□m ch□n đoán b□nh cho k□t qu□ do l□u, do t□p khu□n, m□c khác vì xét nghi□m đ□t ti□n và ch□a ph□ bi□n . C.trachomatis không b□ tiêu di□t, v□n t□n t□i và ti□p t□c gây b□nh. S□ t□n t□i kín đáo c□a C.trachomatis làm nguy c□ lây b□nh tăng lên đáng k□, c□ ng□□i m□c cũ và ng□□i m□i đ□u b□ qua không đi khám, không đi□u tr□.

Nh□ng ng□□i ph□ n□ và đàn ông ho□t đ□ng tình d□c quá nhi□u có th□ b□ nhi□m C.trachomatis thông qua các quan h□ tình d□c v□i m□t ng□□i đã b□ nhi□m. C.trachomatis lây qua đ□□ng tình d□c có th□ qua âm đ□o, h□u môn hay mi□ng

Nh□ng ph□ n□ trong th□i k□ mang thai mà b□ nhi□m C.trachomatis thì th□□ng s□ lây truy□n b□nh cho thai nhi. Nh□ng đ□a tr□ sinh ra t□ ng□□i m□ b□ nhi□m có th□ b□ viêm ph□i hay các nhi□m trùng □ m□t, còn đ□□c g□i là ch□ng viêm k□t m□c.

1. Tác nhân gây b□nh

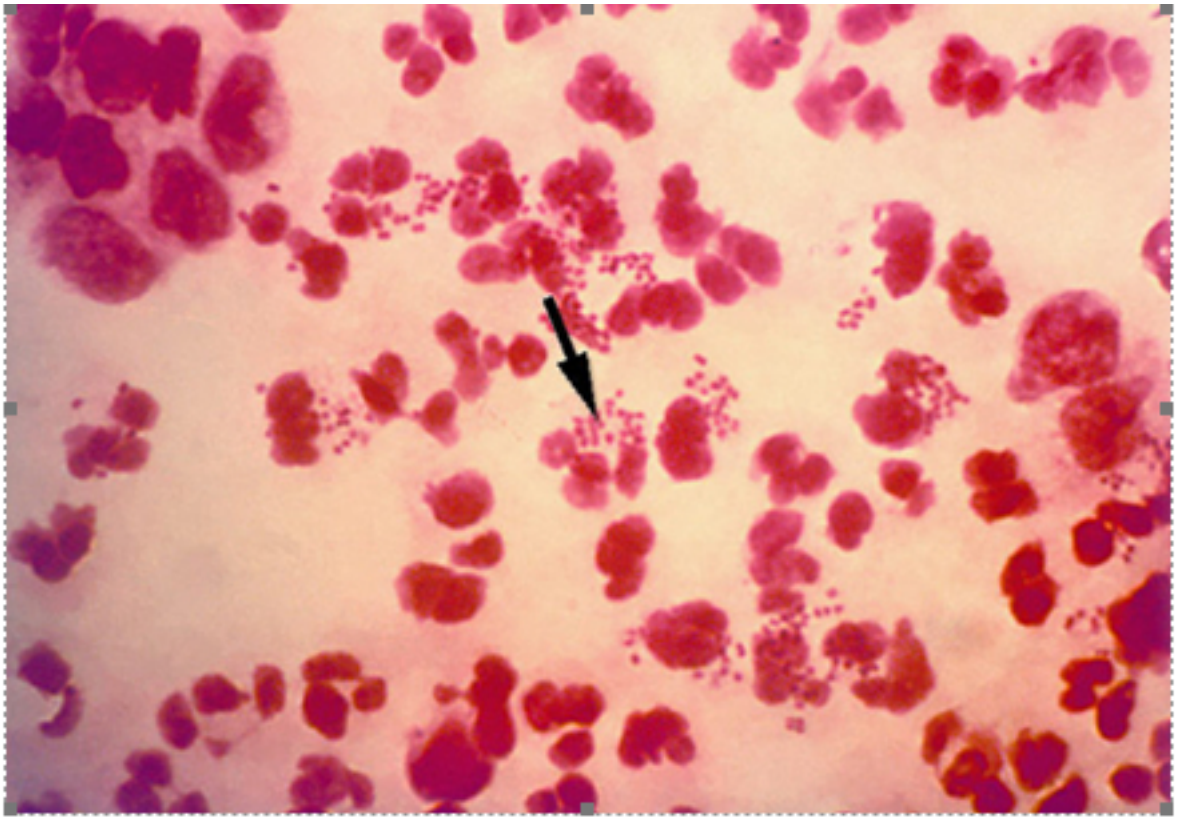
Chlamydia là m□t vi khu□n đ□c bi□t ký sinh b□t bu□c trong t□ bào s□ng, hình c□u, có kích th□□c trung gian gi□a vi khu□n và vi rút. Chlamydia có ba loài:

+ Chlamydia psittaci: Th□□ng có □ chim và có th□ lây cho ng□□i gây s□t v□t.

+ Chlamydia pneumoniae: Gây b□nh đ□□ng hô h□p, lây t□ ng□□i sang ng□□i.

+ Chlamydia trachomatis: Gây b□nh đ□□ng sinh d□c và b□nh đau m□t h□t.

- Chlamydia d□ b□ ch□t khi ra ngoài t□ bào kí sinh, b□ ch□t nhanh b□i các thu□c sát khu□n th□□ng dùng.



Xét nghiệm khi có biểu hiện của bệnh C.trachomatis

2. Tri□u ch□ng lâm sàng

C.trachomatis gây b□nh ch□ y□u □ đ□□ng sinh d□c v□i các tri□u ch□ng lâm sàng sau đây:

- N□ gi□i:

- Viêm c□ t□ cung ti□t d□ch m□ nh□y, l□ tuy□n phì đ□i, phù n□, xung huy□t, d□ ch□y máu.
- Viêm âm đ□o.
- Ngoài ra có th□ g□p m□t s□ tri□u ch□ng khác nh□ viêm tuy□n Bartholin, viêm n□i m□c t□ cung, viêm vòi tr□ng ti□t d□ch.

- Nam gi□i:

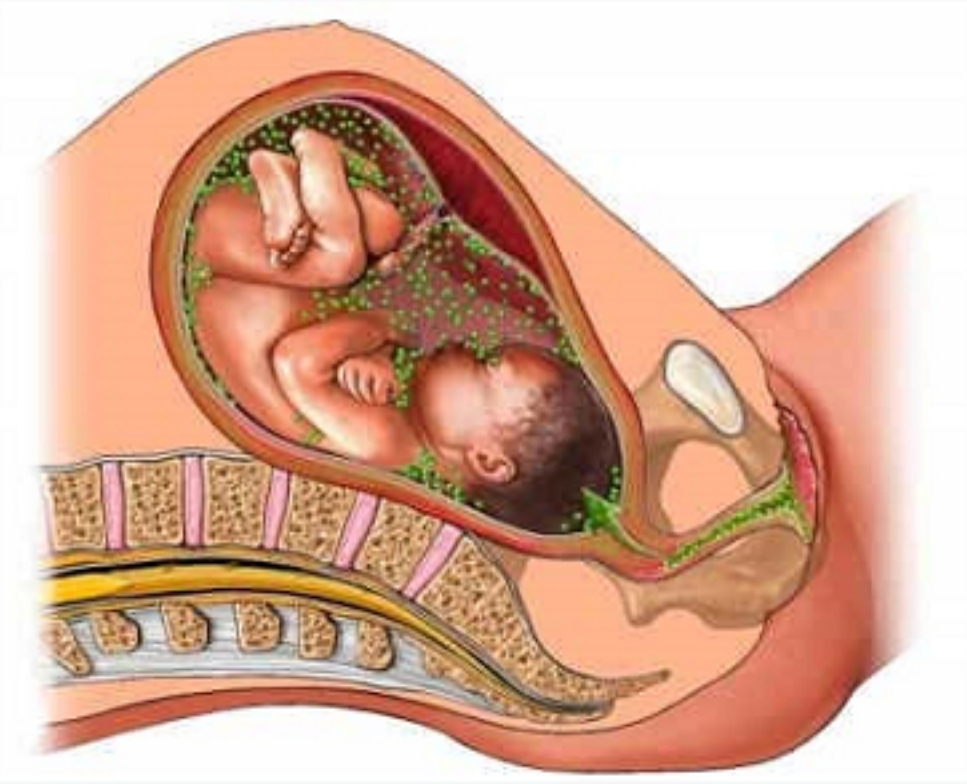
- Viêm ni□u đ□o v□i các bi□u hi□n: c□m giác nóng rát d□c ni□u đ□o, đái bu□t, đái r□t, d□ch ni□u đ□o tr□ng đ□c ho□c trong, s□ l□□ng ít, ho□c v□a
- Viêm mào tinh hoàn và viêm ti□n li□t tuy□n: đau, phù n□ m□t bên bìu, s□t.

Đa s□ ph□ n□ nhi□m C.trachomatis không có bi□u hi□n lâm sàng nên không phát hi□n đ□□c. Vì v□y có th□ x□y ra các bi□n ch□ng nh□ viêm vùng ti□u khung, thai ngoài t□ cung, vô sinh.

- Các tri□u ch□ng □ ngoài đ□□ng sinh d□c:

- Viêm quanh gan: Có th□ x□y ra sau ho□c đ□ng th□i v□i viêm vòi tr□ng.
- H□i ch□ng Reiter: Viêm ni□u đ□o, viêm kh□p, viêm k□t m□c m□t.
- Viêm tr□c tràng: Đau b□ng, đi ngoài ra máu, ch□t nh□y.

□ tr□ s□ sinh khi ng□□i m□ có mang b□ nhi□m C.trachomatis không đ□□c đi□u tr□, lúc đ□ tr□ s□ sinh có th□ b□ nhi□m vi khu□n này gây viêm k□t m□c m□t và viêm ph□i.



Trẻ sơ sinh có thể bị nhiễm vi khuẩn C.trachomatis gây viêm kết mạc mắt và viêm phổi do mẹ bị nhiễm vi khuẩn này

S□ Ch□n đ□n nhi□m khu□n □□□ng sinh d□c sau

[illegible]