Bs Lê Văn Thức - Khoa Ngoại TH

1. Giới thiệu:

Thận - niệu quản đôi là dị tật hay gặp nhất của đường tiết niệu trên, tỉ lệ khoảng 0.67%. Ở nhiều bệnh nhân, dị tật được phát hiện tình cờ, không triệu chứng và không cần điều trị. Nữ gặp nhiều hơn nam 3,4 lần, tỉ lệ giữa bên phải và bên trái không khác nhau, thận niệu quản đôi cả hai bên chiếm tỉ lệ 15% . Tiên sử gia đình khá rõ nét, tần suất bệnh nhân có anh chị em ruột hoặc bố mẹ cũng bị dị tật là 12,5%.

2. Các hình thái thận - niệu quản đôi:

Thận – niệu quản đôi hoàn toàn hoặc không hoàn toàn, có thể gặp các hình thái sau:

- Niệu quản đôi hoàn toàn: hai niệu quản chảy từ hai bể thận khác nhau, hai lỗ niệu quản đổ vào hai vị trí khác nhau.

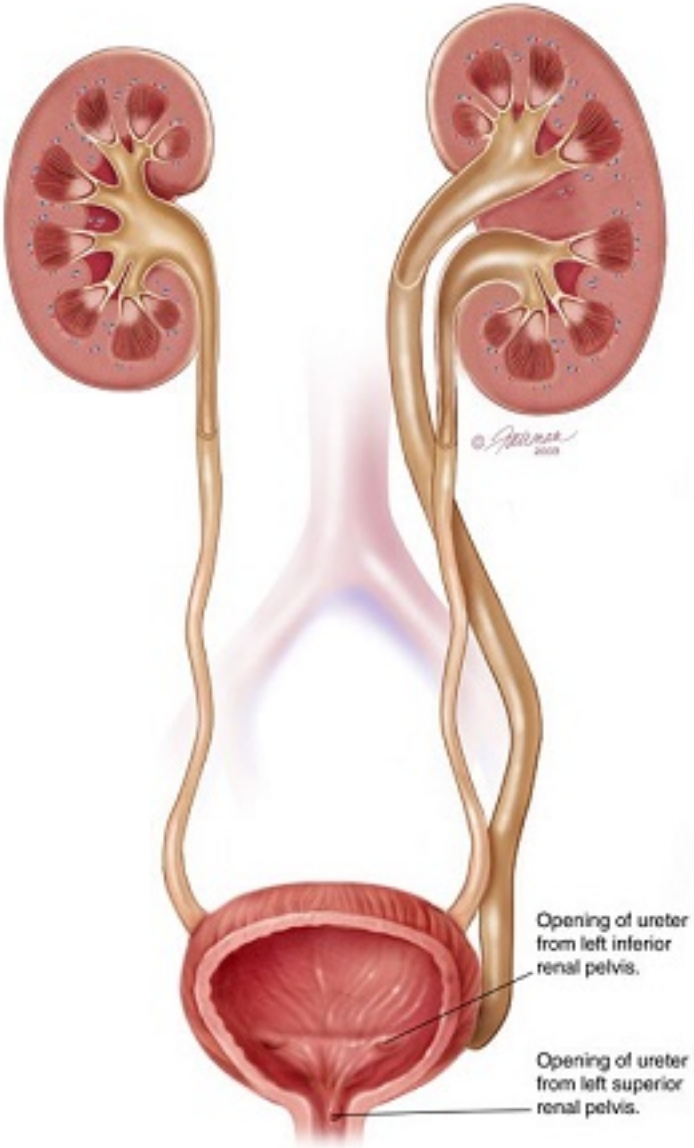

cùng tồn tại và đều không liên quan.

- Thông thường mỗi người có hai niê□u qua□n cha□y t□ hai bê□ thâ□n khác nhau

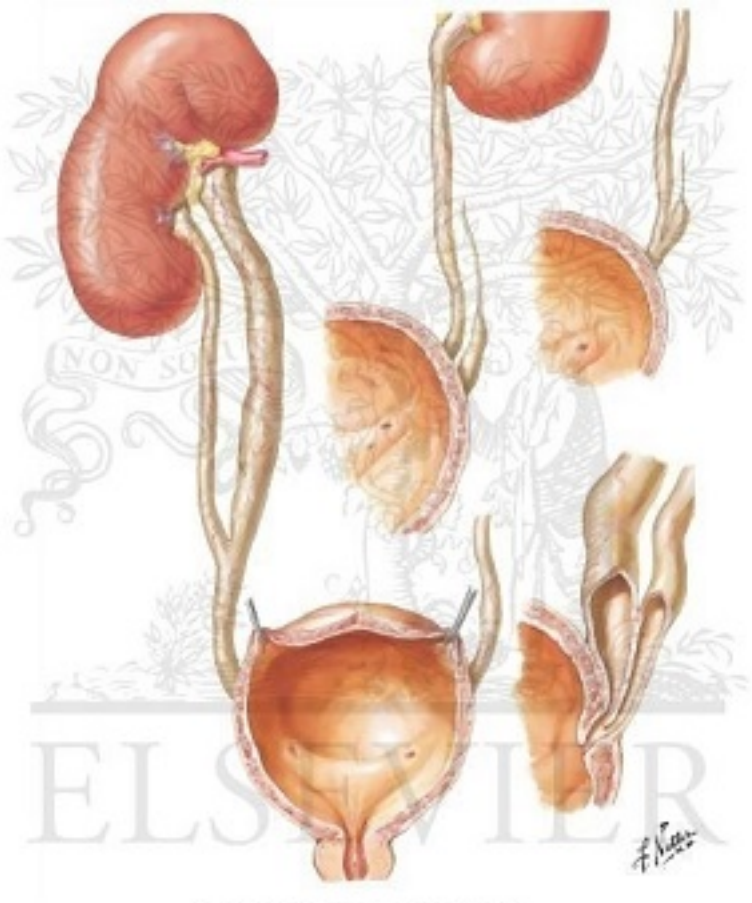
ELSEVIER
© ELSEVIER, INC. - NETTERIMAGES.COM

[illegible]

www.xray2000.co.uk

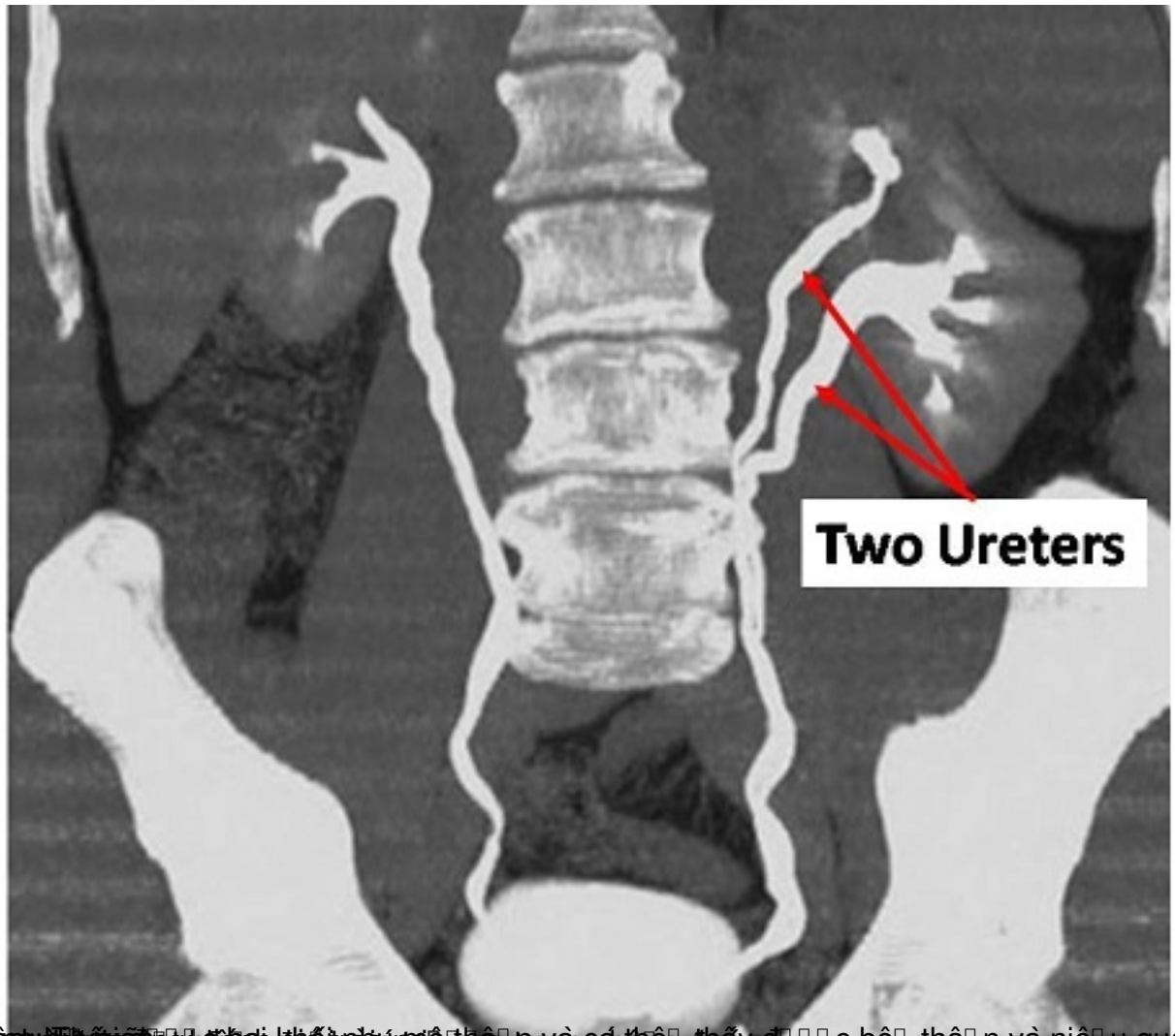

+ Sinh lý: [illegible] c bê□ thâ□n và niê□u quaⓝ

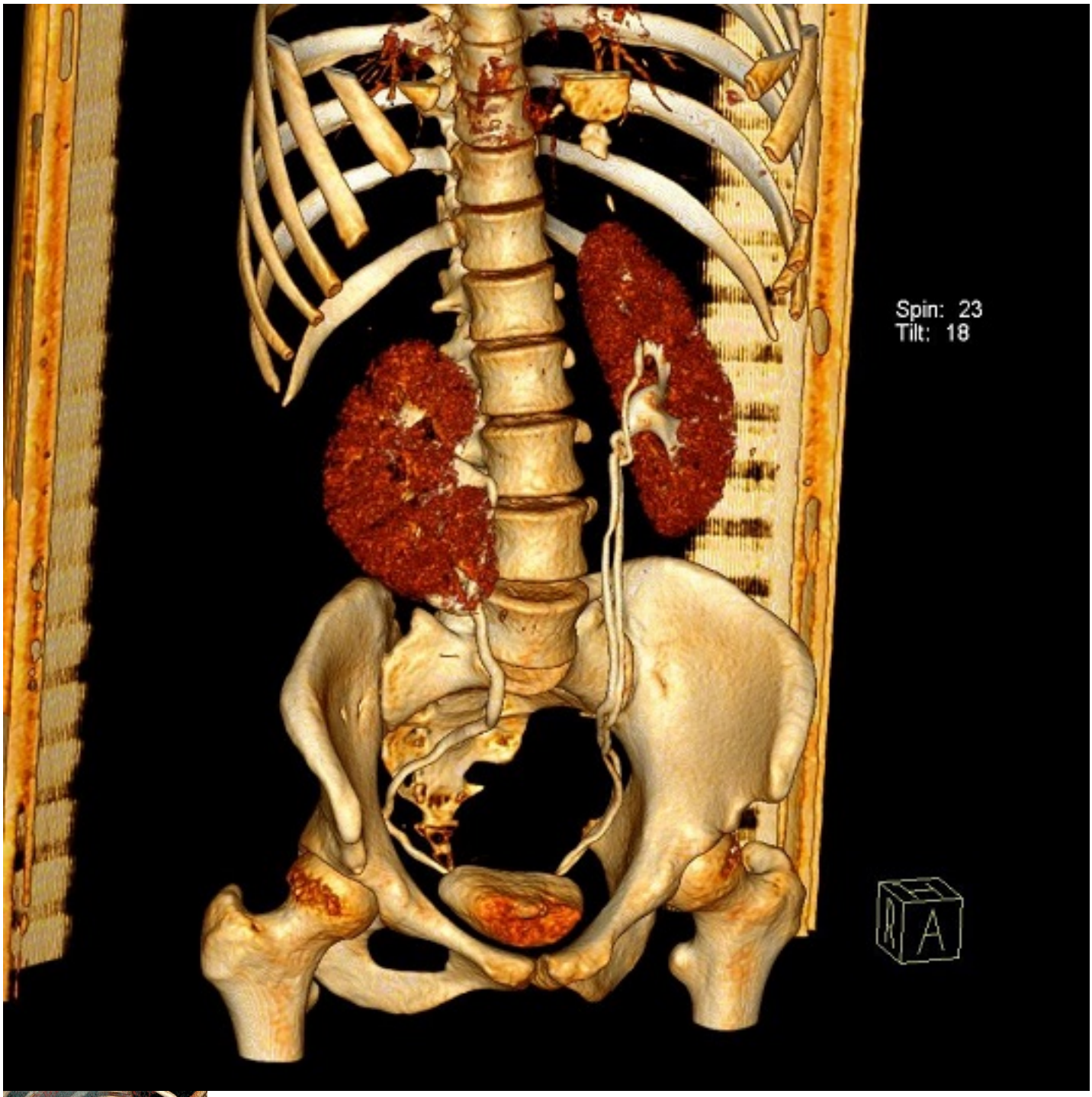
Spin: 23
Tilt: 18
A

[illegible]

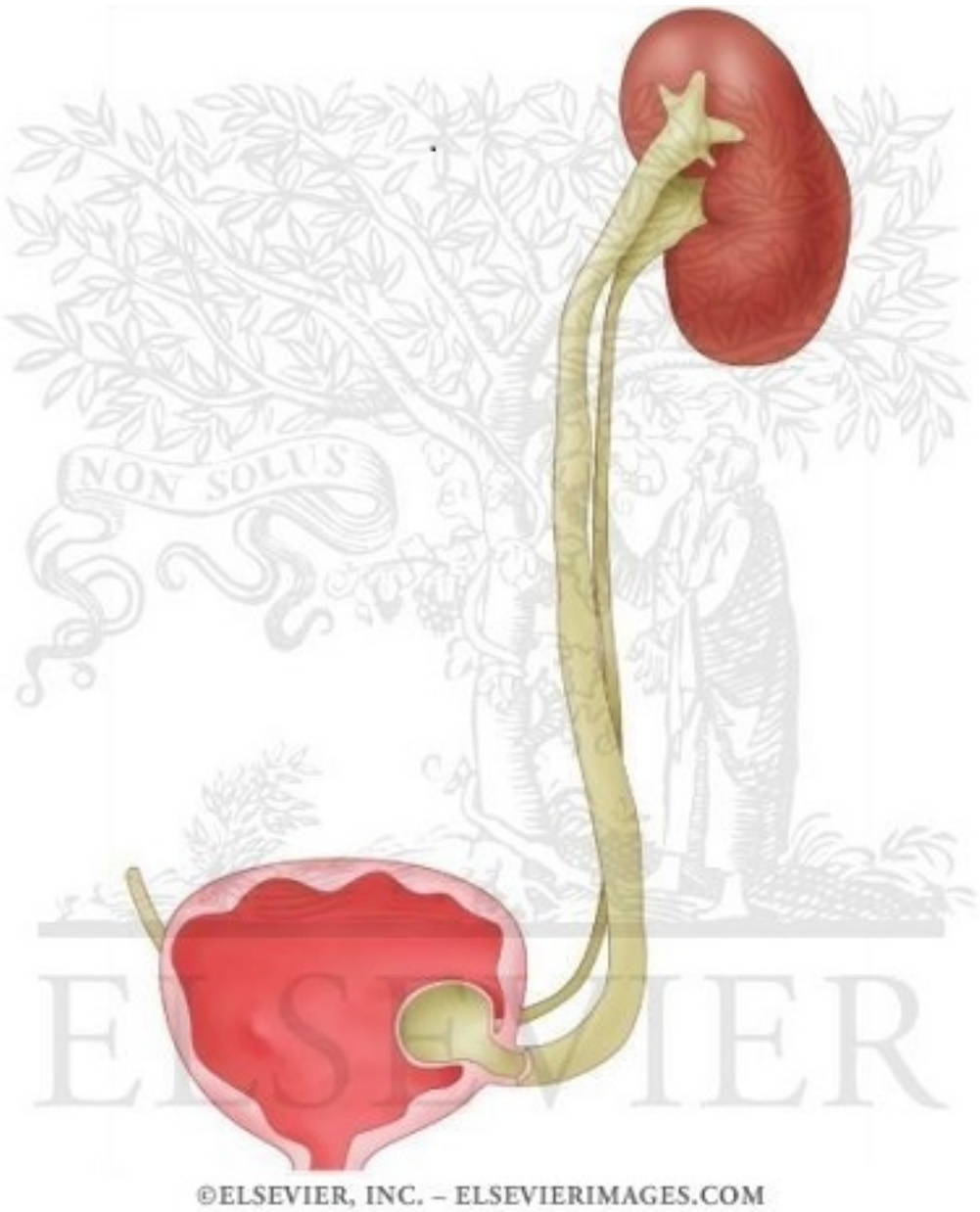
NON SOLUS
ELSEVIER
©ELSEVIER, INC. – ELSEVIERIMAGES.COM

Vi□t b□i Biên t□p viên
Th□ b□y, 25 Tháng 10 2014 10:02 - L□n c□p nh□t cu□i Th□ b□y, 25 Tháng 10 2014 10:34

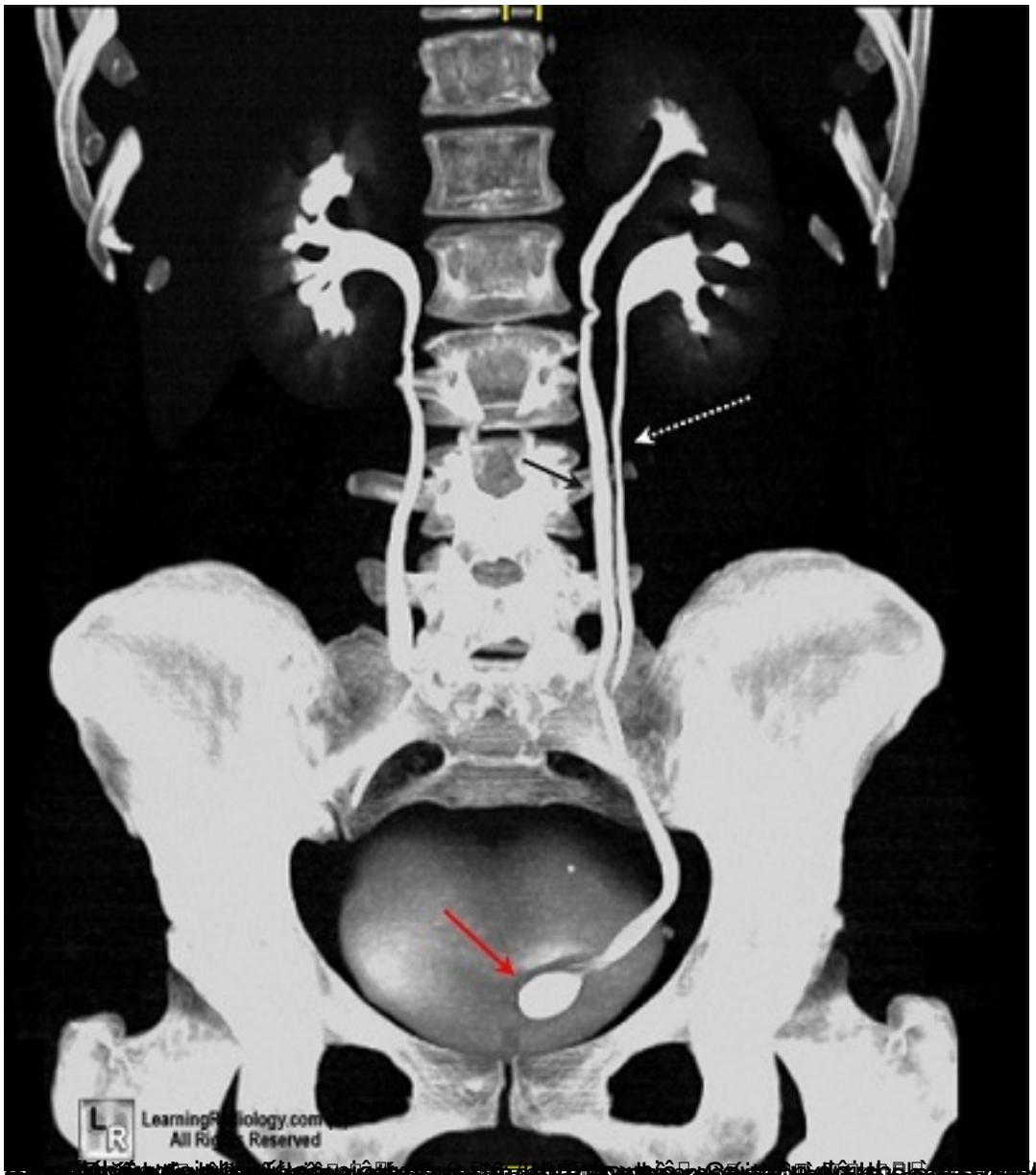

[illegible]