Vi□t b□i Biên t□p viên
Th□ t□, 19 Tháng 6 2019 21:23 - L□n c□p nh□t cu□i Th□ t□, 19 Tháng 6 2019 21:30

Bs Lê Thanh Hùng - Khoa Ngo□i TKCS

U c□a c□t s□ng và □ng s□ng chi□m 15% u h□ th□n kinh trung □□ng. H□u h□t u c□a c□t s□ng và t□y s□ng lành tính, đi□u này trái ng□□c v□i u n□i s□. Tri□u ch□ng bi□u hi□n c□a u c□t s□ng và t□y s□ng h□u h□t là chèn ép và ít khi do xâm l□n.

PHÂN LO□I U C□T S□NG VÀ T□Y S□NG

U ngoài màng c□ng t□y: chi□m 55%, u xu□t phát ngoài t□y ho□c mô ngoài màng c□ng.

- U di căn: chi□m đa s□ các u ngoài màng t□y: lyphoma, carcinoma ph□i, carcinoma vú, carcinoma tuy□n ti□n li□t.
- U nguyên phát c□a c□t s□ng: hi□m g□p, nh□ chordoma, osteoid osteoma, osteoblastoma, aneysmal bone cyst, chondrosarcoma, osteochondroma, vertebral hemangioma, giant cell tumor, giant cell granuloma, multiple myeloma…

U t□ bào n□i t□y kèm r□ng t□y

- M□t s□ u màng não ho□c u s□i th□n kinh v□a trong màng c□ng t□y v□a ngoài màng ngoài màng c□ng t□y m□t ph□n ho□c toàn b□.

U trong màng c□ng ngoài t□y: chi□m 40%, u xu□t phát t□ màng não ho□c r□ th□n kinh.

- U màng não.
- U s□i th□n kinh
- Các lo□i u m□ v□a xâm l□n ngoài và trong màng c□ng
- U di căn

U trong t□y s□ng: chi□m 5%, u xu□t phát t□ nhu mô t□y, xâm l□n và phá v□ c□u trúc t□y s□ng.

- Astrcytoma: chi□m 30%
- Ependymoma: chi□m 30%
- Các u ít g□p h□n: malignant glioblastoma, dermoid, epidermoid, teratoma, lipoma,

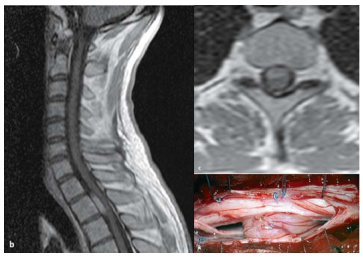

U t□ bào Schwann D12

TRI□U CH□NG LÂM SÀNG

Đau: là tri□u ch□ng th□□ng bi□u hi□n s□m nh□t

- Đau theo r□: Là tri□u ch□ng th□□ng g□p nh□t, đau theo r□ tăng lên khi làm nghi□m pháp valsalva ho□c khi c□t s□ng chuy□n đ□ng.
- Đau t□i n□i t□n th□□ng, đau khi n□m, đau k□ch phát v□ đêm.
- Đau ki□u t□y: c□m giác đè n□ng, b□ng rát,

R□i lo□n v□n đ□ng

- Y□u chi là tri□u ch□ng th□□ng g□p và sau khi có tri□u ch□ng r□i lo□n c□m giác.
- Tr□ con th□□ng có bi□u hi□n thay đ□i dáng đi.

R□i lo□n c□ vòng: th□□ng □nh h□□ng ch□c năng đi ti□u h□n là ch□c năng đi tiêu, bí ti□u, ti□u không t□ ch□, b□t l□c.

Các tri□u ch□ng khác: v□o c□t s□ng, v□o c□, xu□t huy□t d□□i nh□n, kh□i u c□t s□ng có th□ th□y đ□□c.

ĐI□U TR□

Các lo□i u t□y h□u h□t đ□u có ch□ đ□nh ph□u thu□t. M□c tiêu ph□u thu□t c□a các u lành là l□y tr□n u, các u t□ bào th□n kinh đ□m không th□ l□y h□t hoàn toàn thì m□c tiêu ph□u thu□t là gi□m kh□i, b□o t□n ch□c năng th□n kinh. Ph□□ng pháp ti□p c□n u th□□ng là ph□u thu□t l□i sau m□ b□n s□ng, l□y u vi ph□u. Các u trong □ng s□ng ngoài t□y h□u h□t đ□u có th□ l□y tr□n u. Đ□i v□i các u n□i t□y th□□ng ph□i m□ t□y đ□□ng gi□a phía sau đ□ l□y u. Các u nhu u t□ bào màng n□i t□y, u nguyên bào m□ch máu t□, u m□ch d□ng hang có ranh gi□i rõ v□i mô t□y th□□ng nên có th□ l□y toàn b□ u. Còn v□i u sao bào t□y vi□c l□y toàn b□ u khó khăn h□n.