Bs. Tr□nh Th□ Lý -□

Gi□I THI□U

Hyppocrates đã mô t□ m□t h□i ch□ng suy ki□t và m□t nh□n th□c ti□n tri□n □ nh□ng b□nh nhân □m và s□p ch□t. B□t ngu□n t□ t□ "kakos" trong ti□ng Hy L□p có nghĩa là "nh□ng di□u t□i t□" và hexus có nghĩa là "tr□ng thái hi□n h□u" thu□t ng□ "suy mòn" đã đ□□c s□ d□ng đ□ mô t□ vi□c s□t cân. T□ "an" có nghĩa là "không có" và "orexis" có nghĩa là "thèm ăn, ham mu□n", t□ "anoxeria" đ□□c s□ d□ng đ□ mô t□ s□ chán ăn. Suy mòn là m□t tr□ng thái tăng trao đ□i ch□t đ□□c xác đ□nh là s□ m□t nhanh c□ x□□ng trong b□i c□nh ph□n □ng viêm mãn tính, đ□□c mô t□ t□t nh□t trong b□i c□nh ung th□ nh□ng cũng đ□□c th□y trong các b□nh mãn tính ti□n tri□n khác bao g□m AIDS, suy tim, và b□nh ph□i t□c ngh□n mãn tính (COPD). M□c dù nh□ng thay đ□i v□ thành ph□n c□ th□ không gi□ng nhau trong t□t c□ các tr□ng thái b□nh này, nh□ng thu□t ng□ suy mòn đ□□c s□ d□ng trong t□t c□ các tr□□ng h□p này.

Chán ăn và s□t cân th□□ng g□p □ nh□ng b□nh nhân m□c m□t căn b□nh nguy hi□m đe d□a đ□n tính m□ng nh□ ung th□. Tuy nhiên s□ s□t cân nghiêm tr□ng □ b□nh nhân suy mòn do ung th□ không ph□i hoàn toàn là do l□□ng calo dung n□p kém. Trái ng□□c v□i tình tr□ng đói đ□n thu□n, đ□□c đ□c tr□ng b□i s□ thi□u h□t calo mà có th□ đ□□c đ□o ng□□c b□ng cách cho ăn thích h□p, tình tr□ng suy mòn không th□ đ□o ng□□c b□ng cách b□ sung calo.

Đánh giá ch□ đ□ này s□ bao g□m ch□n đoán, đánh giá và qu□n lý ch□ng chán ăn và suy mòn □ b□nh nhân chăm sóc gi□m nh□. Đánh giá chi ti□t h□n v□ các đ□c di□m lâm sàng, c□ ch□ b□nh sinh và cách qu□n lý ch□ng chán ăn và suy mòn liên quan đ□n ung th□.

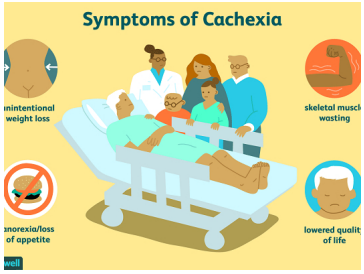

Xem ti□p t□i đây