

Bs Trưởng Minh Trí -

I. Tổng quan:

Hội chứng bệnh đường cấp độ nặng vì có bù đắp cho bệnh nhân bệnh đường chẹn ngi tình trạng giảm thiểu tích tụ hoàn và giảm tưới máu, là kết quả của phản ứng cơ thể đáp ứng với tổn thương bệnh.

II. Sinh lý bệnh:

Quá trình của bệnh bao gồm các phản ứng viêm tại chỗ và toàn thân, kết quả cuối cùng là sự thoát gần ngay lập tức của dịch nhầy vào khoang kết xung quanh. Điều này xảy ra do những thay đổi về tính thấm thành mạch do hàng rào mao mạch bình thường bị phá vỡ bởi một loạt các chất trung gian, bao gồm histamine, serotonin, prostaglandin, các thành phần tiêu cục, các thành phần bạch huyết. Quá trình này xảy ra ở các mô bệnh và mô cơ thể tiếp xúc với các mô không bị tổn thương. Sự kết hợp của bạch cầu trung tính, đại thực bào và tế bào lympho vào những vùng này có liên quan đến việc giải phóng một loạt các chất trung gian hóa học, như histamin để tính thấm của mao mạch tại chỗ và toàn thân.

Sự cân bằng nhanh chóng qua mao mạch của các thành phần của khoang nhầy xảy ra với trạng thái nặng để đáp ứng trạng thái đột biến trong khoang kết, với tế bào kết nối để đáp ứng của protein và dịch huyết tương. Điều này dẫn đến sự hình thành phù nề, và các bệnh tật của các phần tử máu có kích thước lớn đến kích thước của hàng cơ thể để có thể di chuyển qua thành mạch vào trong mô bệnh. Kết quả của sự rò rỉ mao mạch này, việc thay thế các thiêu huyết nhầy mạch đến đến sự tích tụ tiếp tục của chất lỏng phù nề khi hội chứng bệnh dù dịch, với giảm một nửa thể tích dịch truy cập tinh thể bột vào khoang kết.

Bảng: Hình ảnh và xử lý sơ m

Viết bởi Biên tập viên

Thứ sáu, 14 Tháng 5 2021 09:11 -

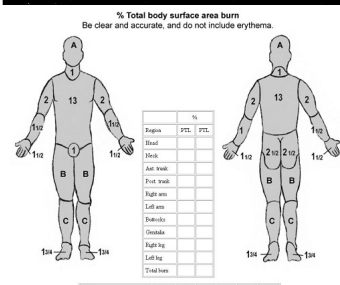

Ngoài ra, Quy tắc số 9 khá chính xác để bình nhân ngũ vị n

Bảng: Hí s c và x trí s m

Vít b i Biên t p viên

Th sáu, 14 Tháng 5 2021 09:11 -

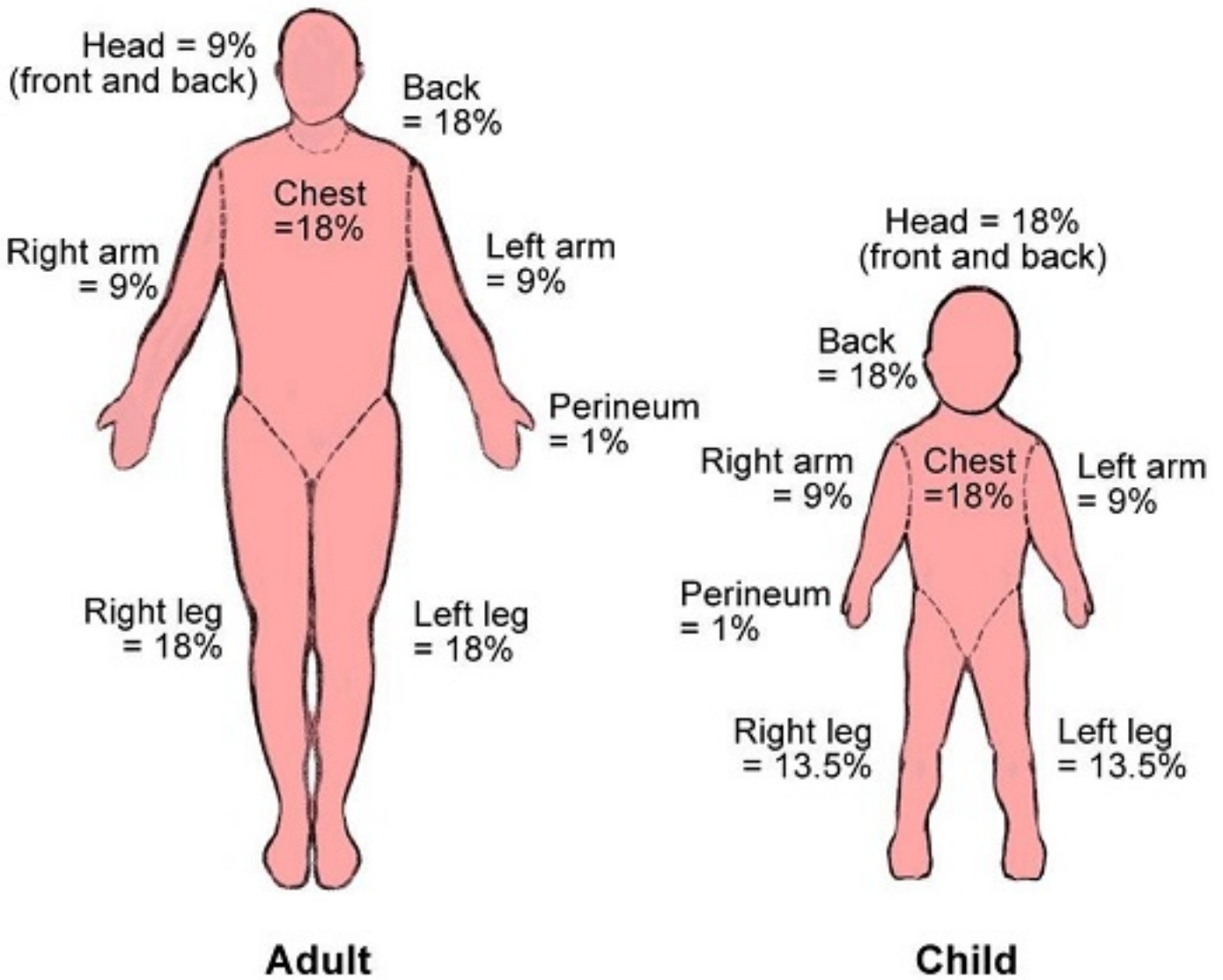

Đã được tải lên từ máy tính của người dùng. Vui lòng kiểm tra lại kết nối của bạn.

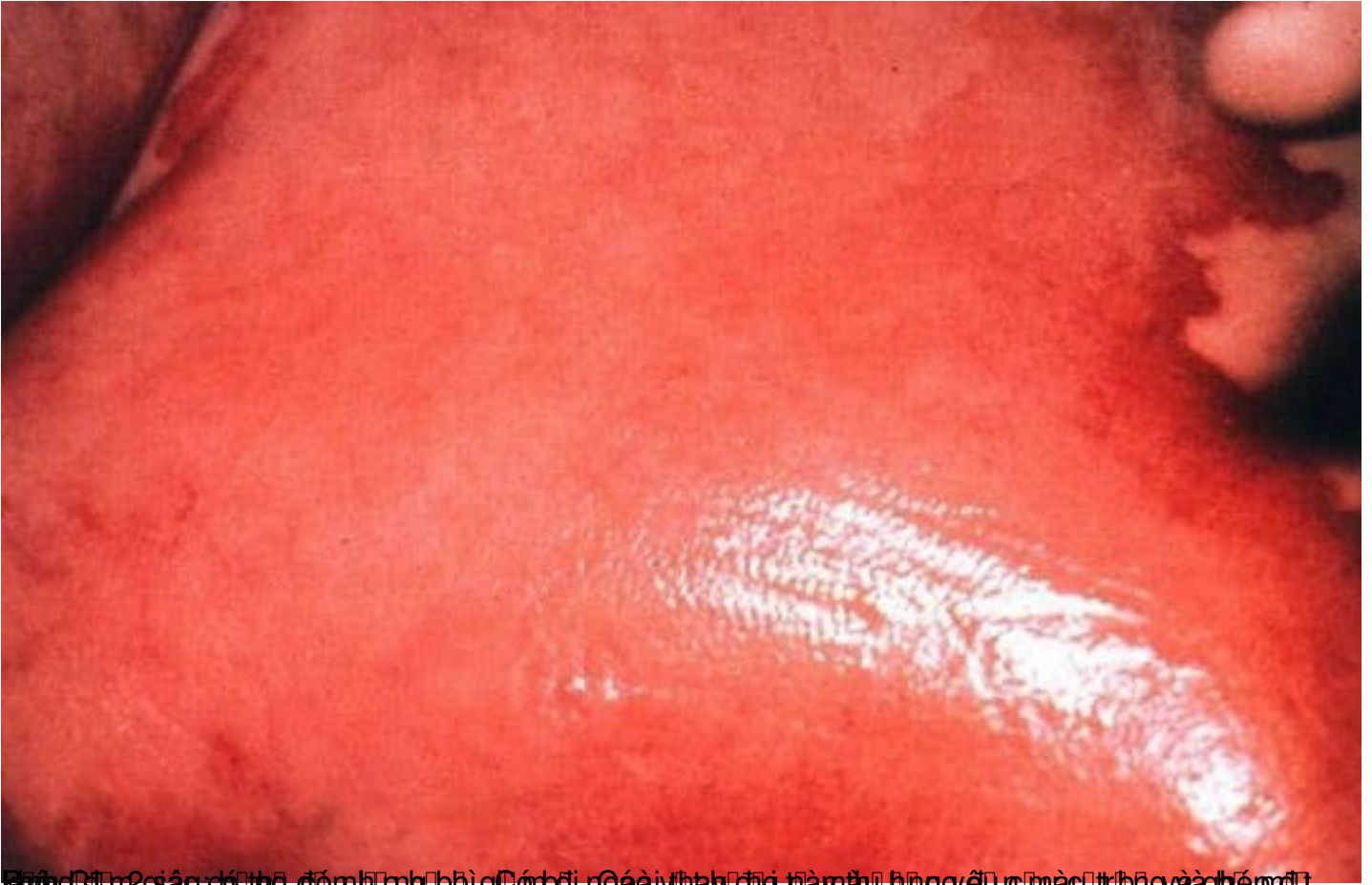

Bệnh nhân 2 giác có thể có nhiều bóng nước ở bất kỳ vị trí nào trên thân thể nhưng đều có màu trắng và bóng

